

Epidemiologische Kennzahlen zum Mammakarzinom und gynäkologischen Tumoren

Datenstand: 06.05.2022

Dr. Maren Pflüger, KKRBB

Entitätenspezifische Qualitätskonferenz zum Mammakarzinom
und zu gynäkologischen Tumoren 2022

Berlin, 22. Juni 2022



Prozentualer Anteil der Mammakarzinome und gyn. Tumoren an allen Krebsneuerkrankungen bei Frauen in Brandenburg und Berlin, 2020



Brandenburg

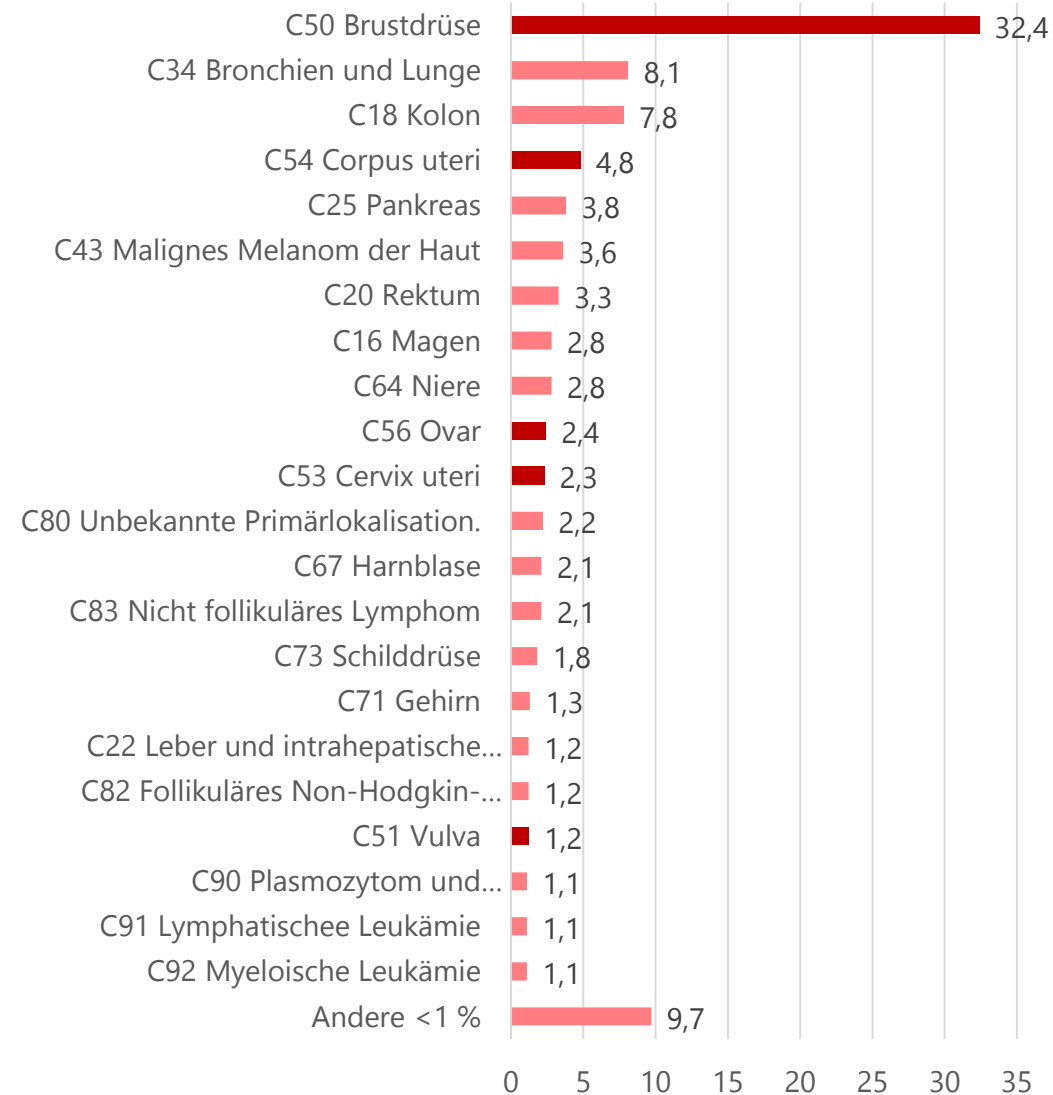

Berlin

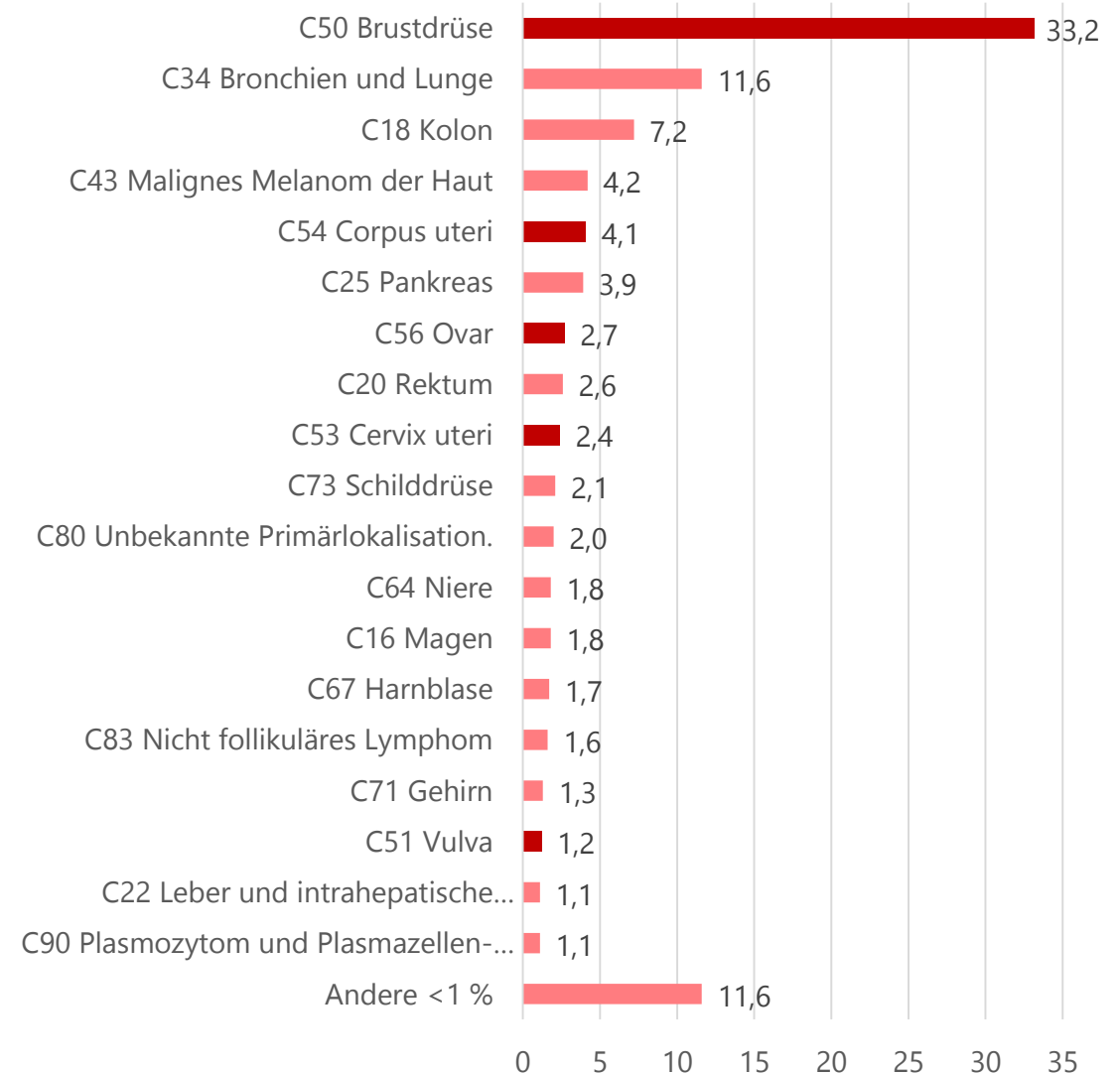

Anzahl der erfassten Neuerkrankungen, ICD10 C50, D05

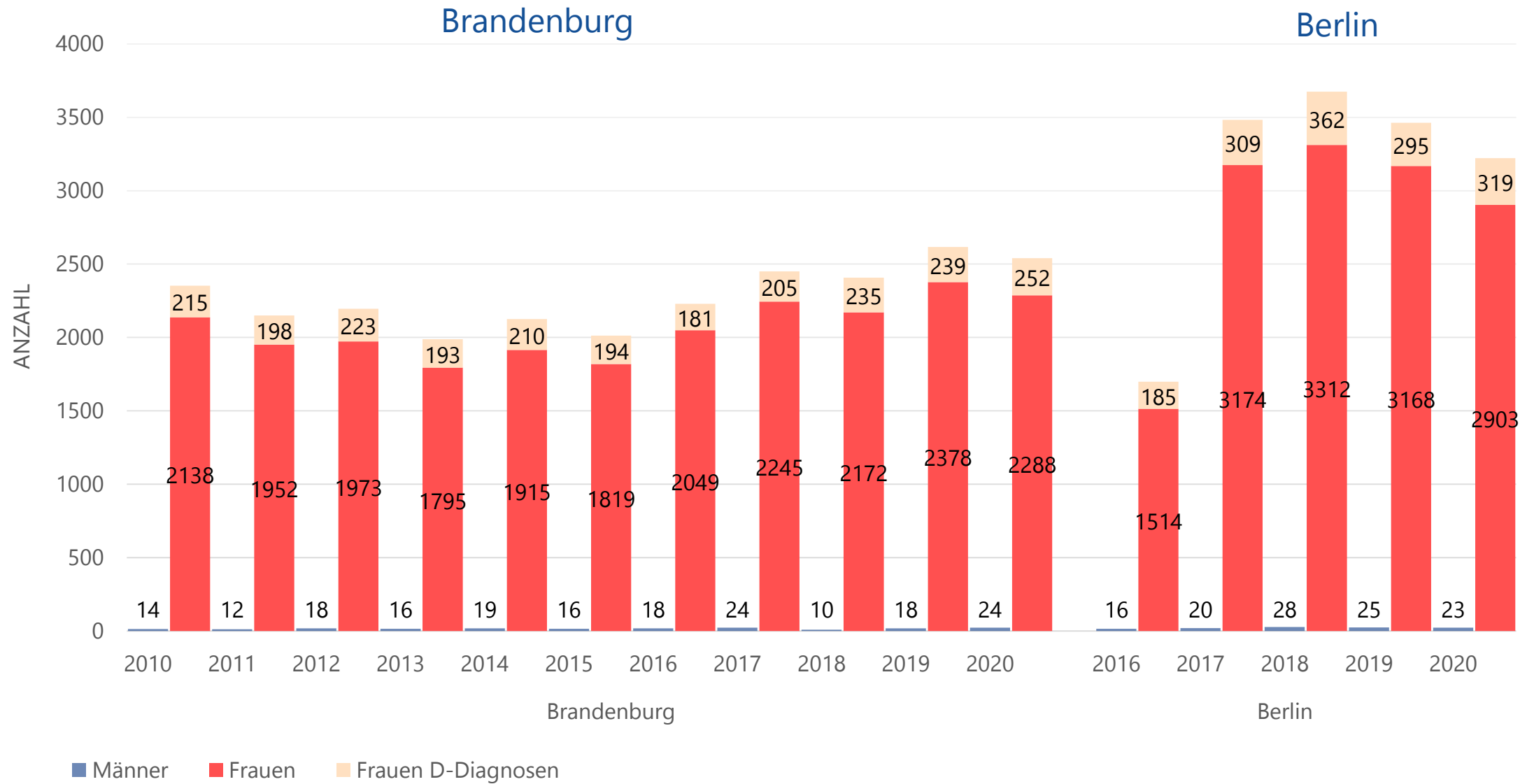

Neuerkrankungsraten, ICD10 C50

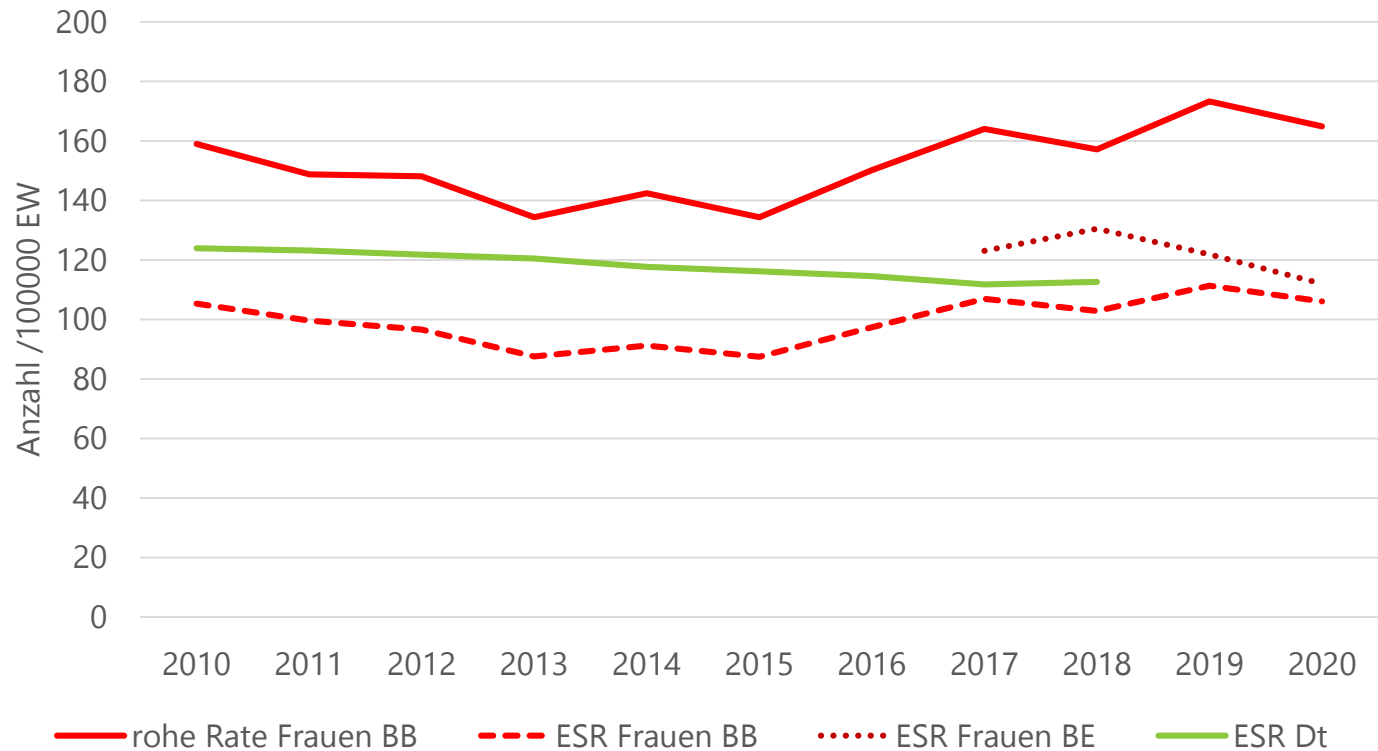

Wohnort	Jahr der Diagnose	Männer		Frauen	
		rohe Rate	ESR	rohe Rate	ESR
Brandenburg	2010	1,1	0,7	158,9	105,3
	2011	0,9	0,5	148,7	99,6
	2012	1,5	0,9	148,1	96,6
	2013	1,3	0,8	134,3	87,6
	2014	1,5	0,9	142,4	91,2
	2015	1,3	0,7	134,3	87,4
	2016	1,5	0,9	150,1	97,3
	2017	1,9	1,0	164,0	106,9
	2018	0,8	0,5	157,1	102,8
	2019	1,4	0,7	173,3	111,3
	2020	1,9	1,0	164,9	106,0
Berlin	2017	1,1	0,7	166,7	123,0
	2018	1,5	0,9	173,1	130,5
	2019	1,2	0,9	164,5	121,9
	2020	1,2	0,9	149,5	112,0

ESR= altersstandardisiert nach alter Europabevölkerung

Alter bei Neuerkrankung, C50, Median

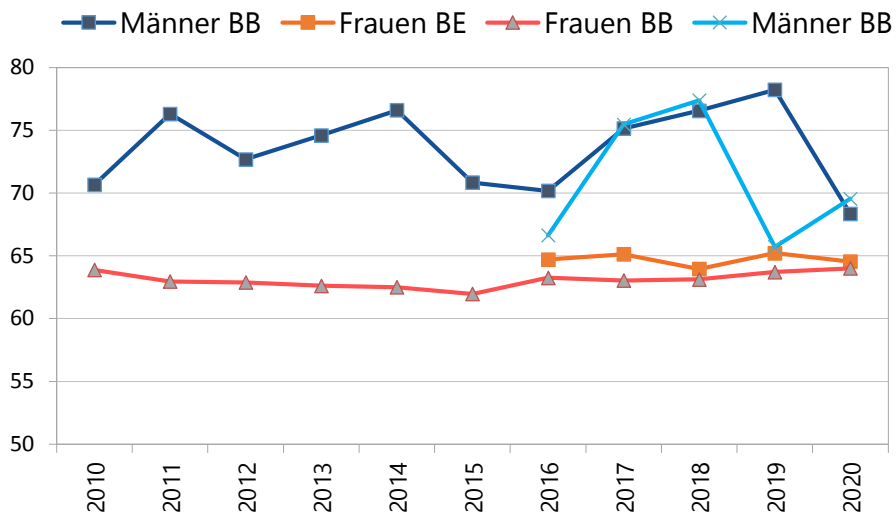

2020
 Brandenburg: 63,2 Jahre
 Berlin: 64,8 Jahre

Altersspezifische Neuerkrankungsrate in 5-Jahres-Altersgruppen, Diagnosejahr 2020

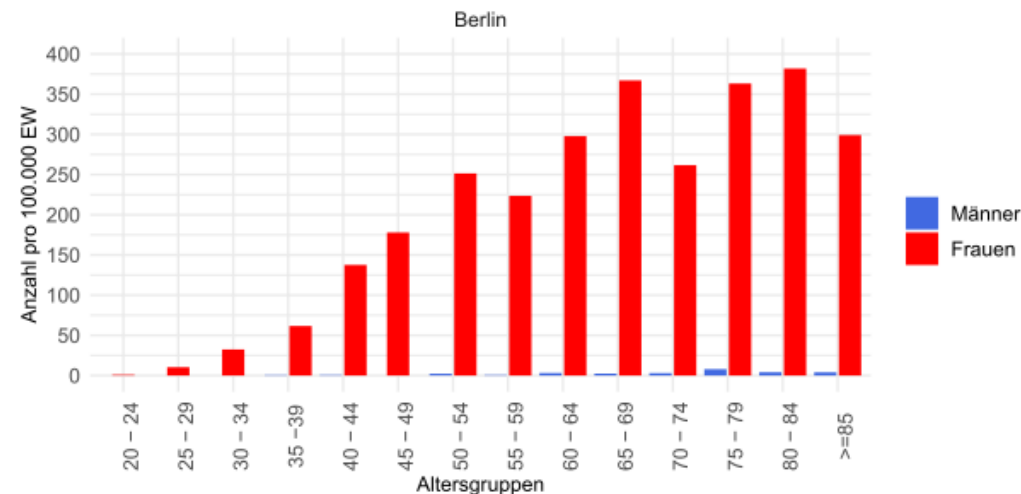
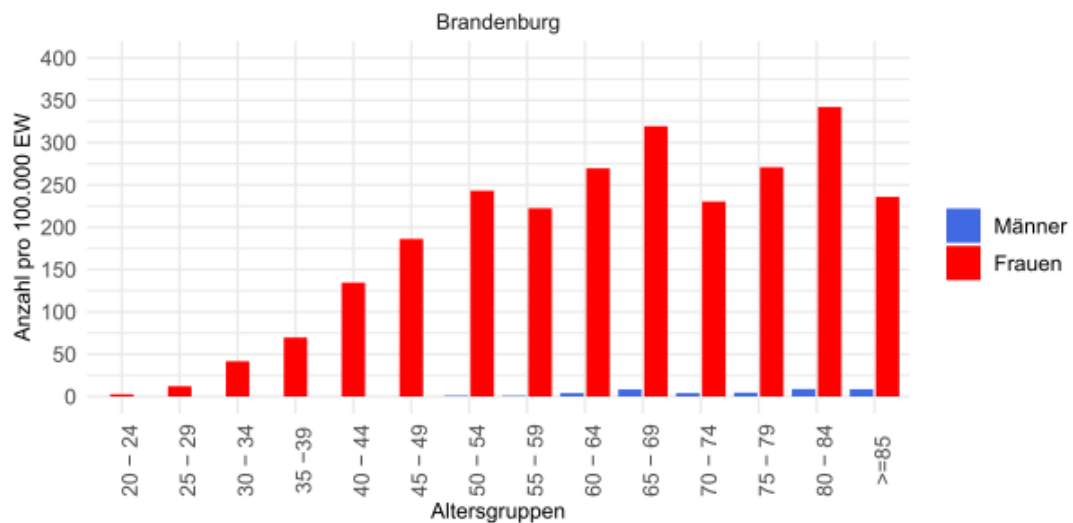

T-, N-, M-Kategorie, ICD10 C50, 2018-2020

T-Kategorie

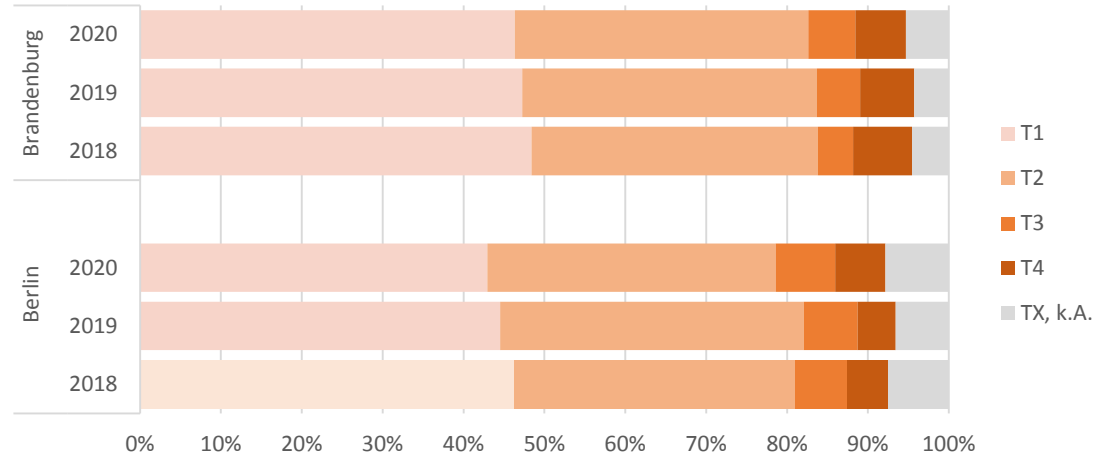

M-Kategorie

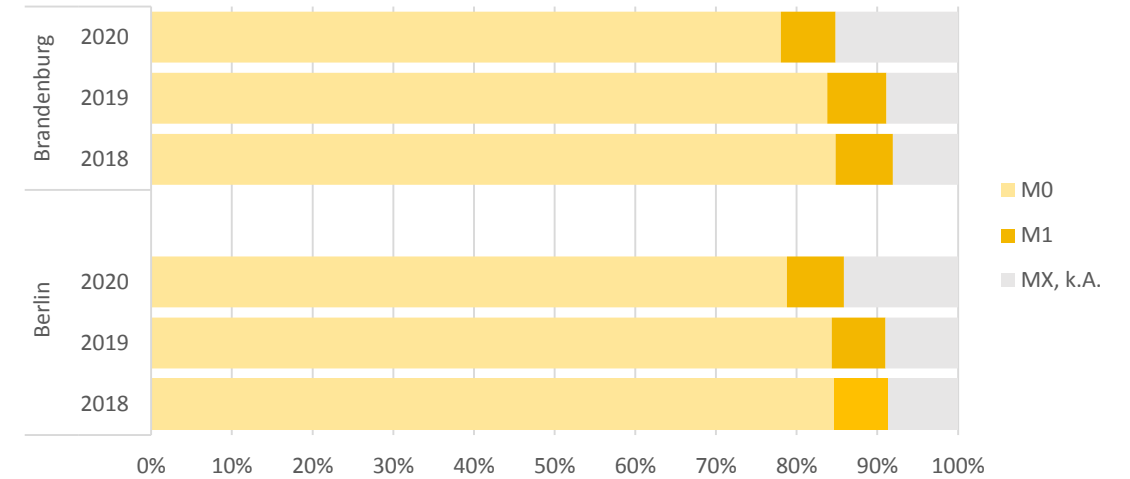

N-Kategorie

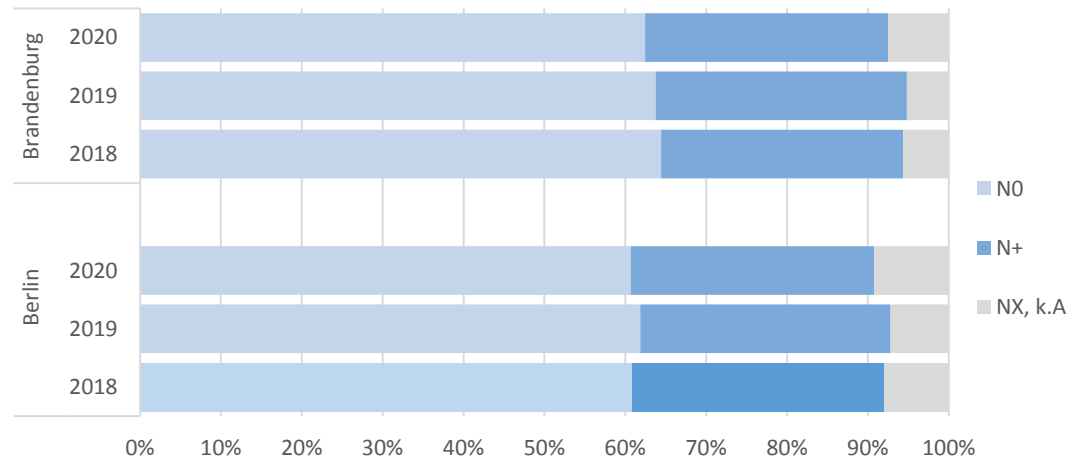

Grading

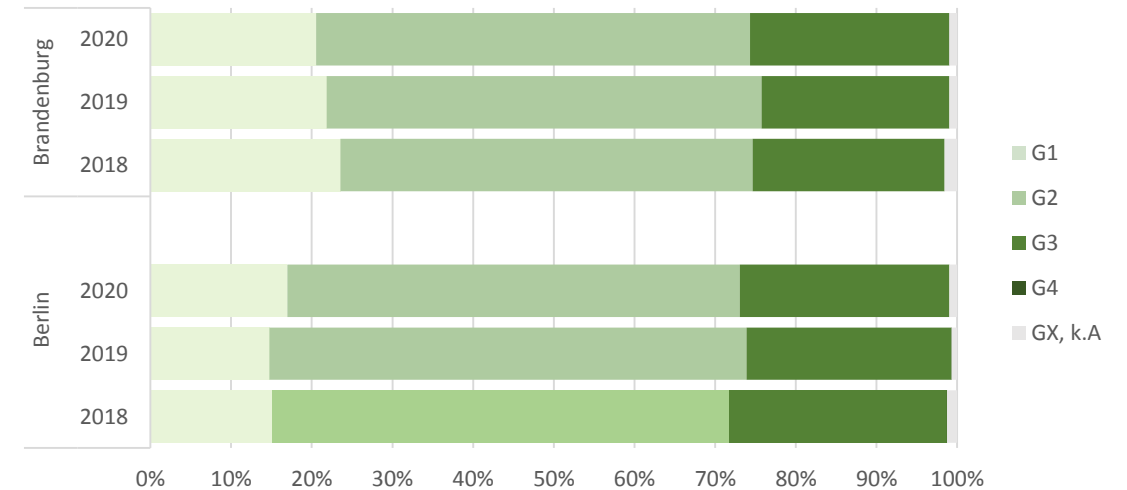

UICC-Stadium, ICD10 C50, 2018-2020

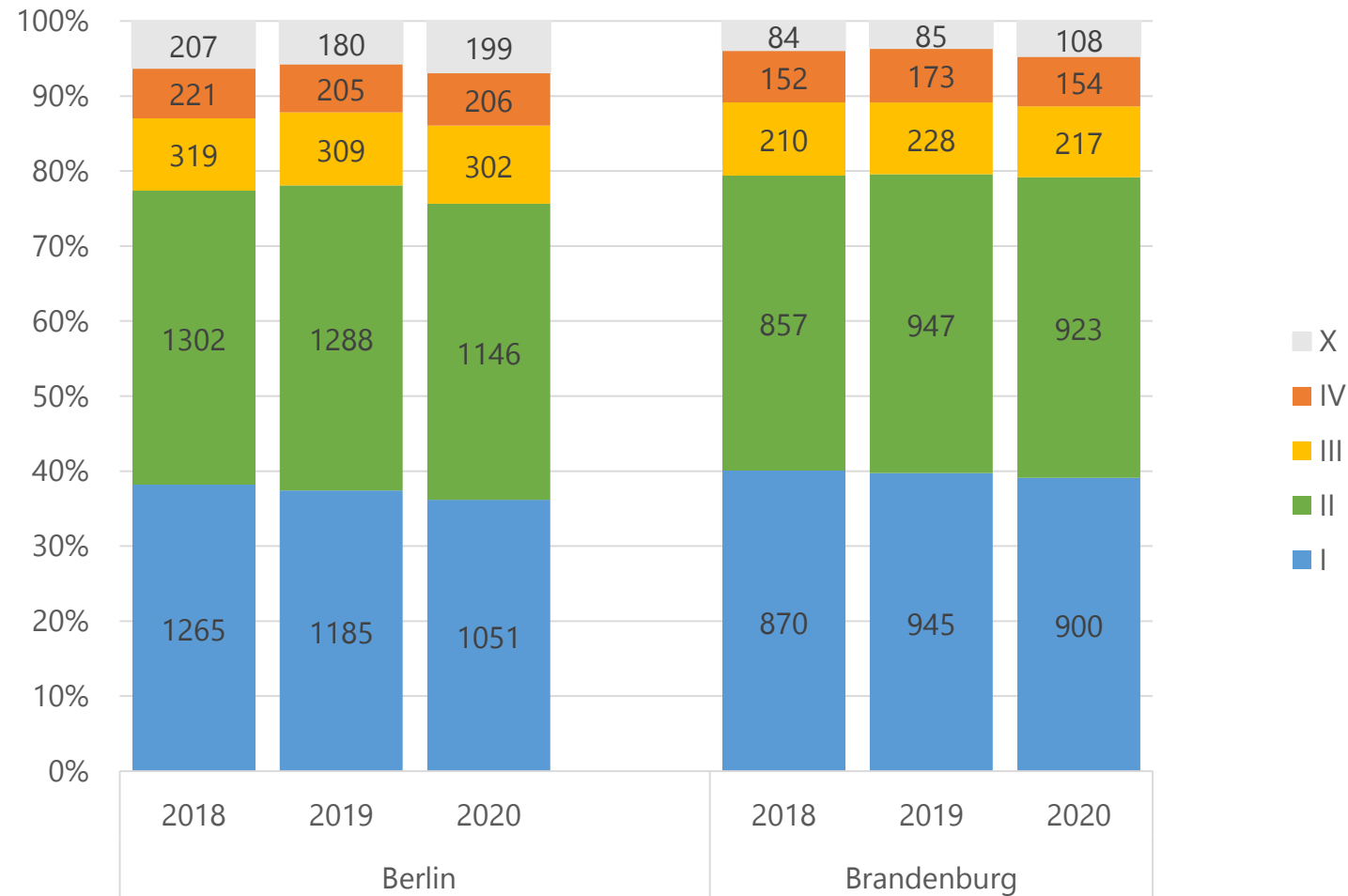

5-Jahres-Überleben, ICD10 C50 und D05, Brandenburg

C50

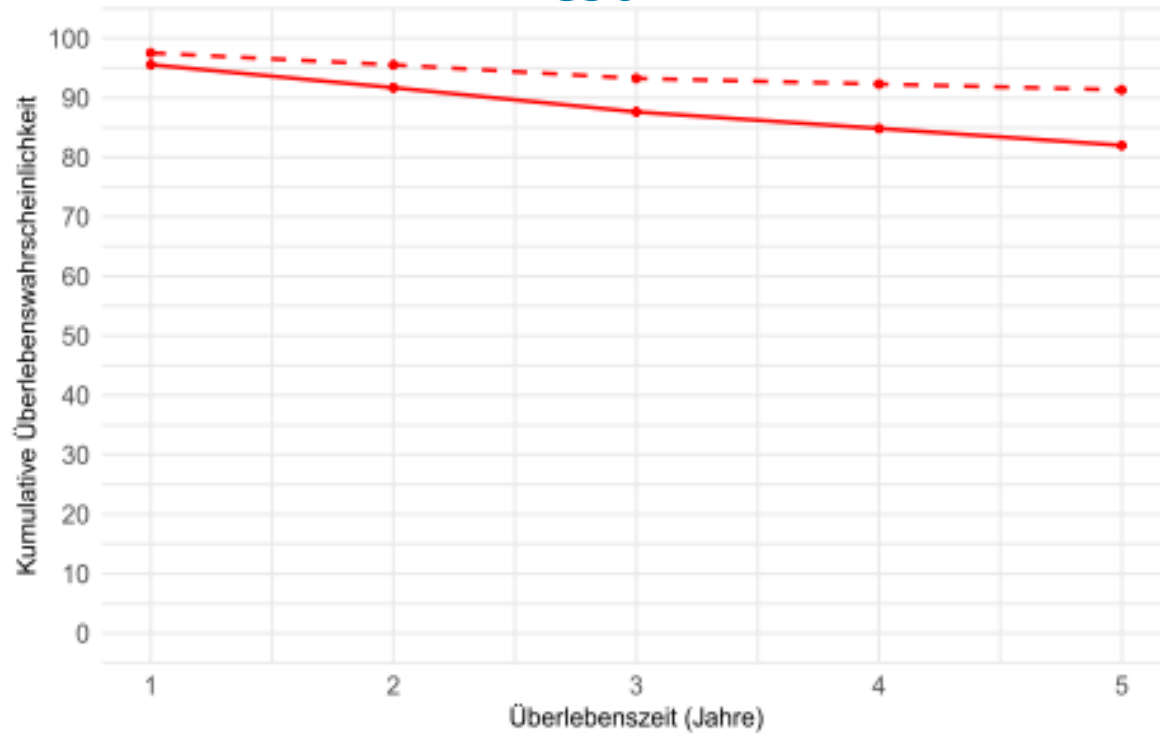

D05

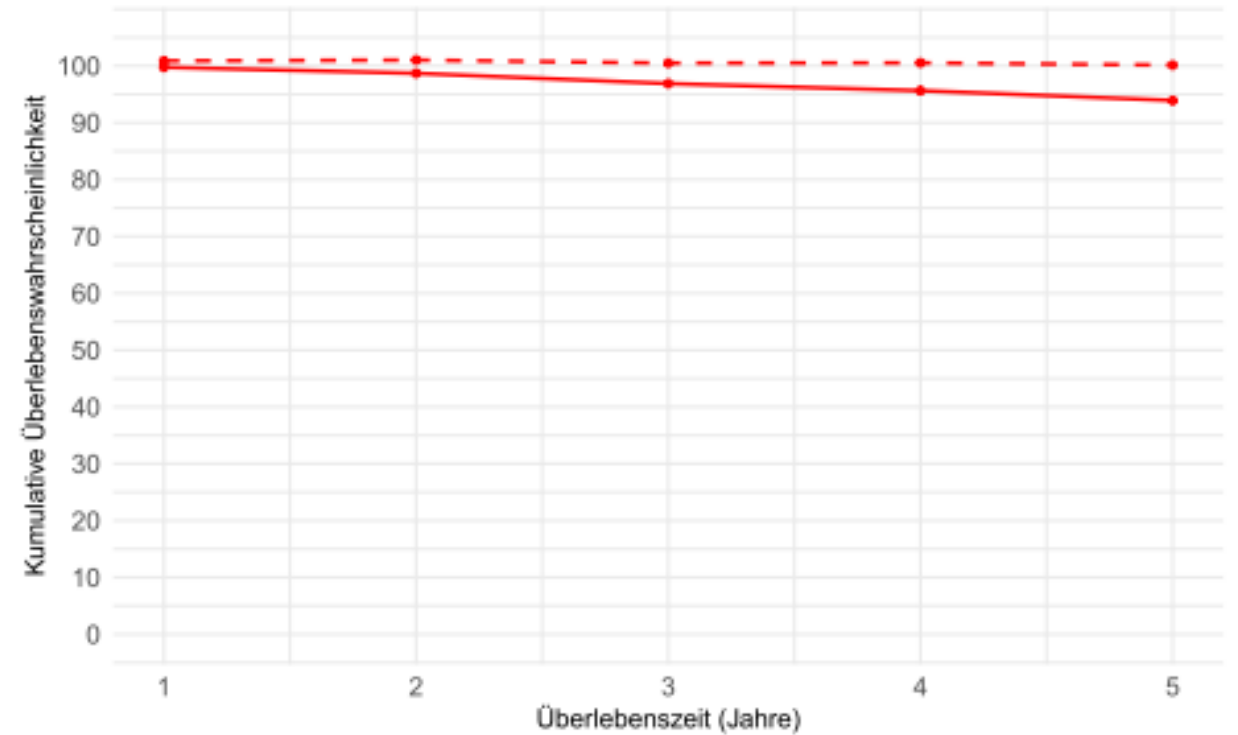

Frauen

Jahr nach Diagnose	AS	RS	95% KI RS
1	95,6	97,5	96.9-98.2
2	91,7	95,5	94.7-96.4
3	87,6	93,3	92.2-94.3
4	84,8	92,3	91.1-93.5
5	82,0	91,3	90-92.7

Frauen

Jahr nach Diagnose	AS	RS	95% KI RS
1	99,8	100,9	100.4-101.4
2	98,7	101,0	99.9-102.2
3	96,9	100,5	98.7-102.3
4	95,6	100,5	98.4-102.7
5	93,9	100,1	97.6-102.7

Anzahl der erfassten Neuerkrankungen, gynäkologische Tumoren

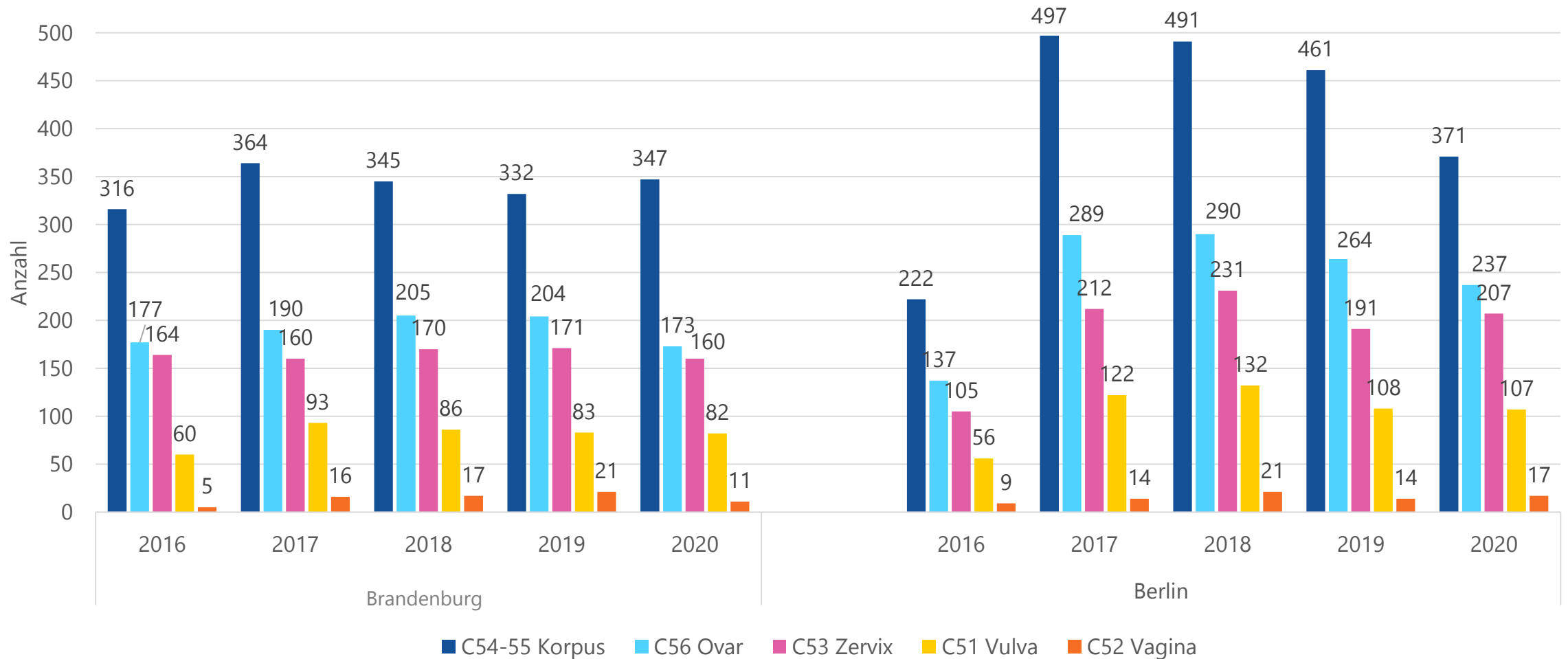

Neuerkrankungsraten, gynäkologische Tumoren

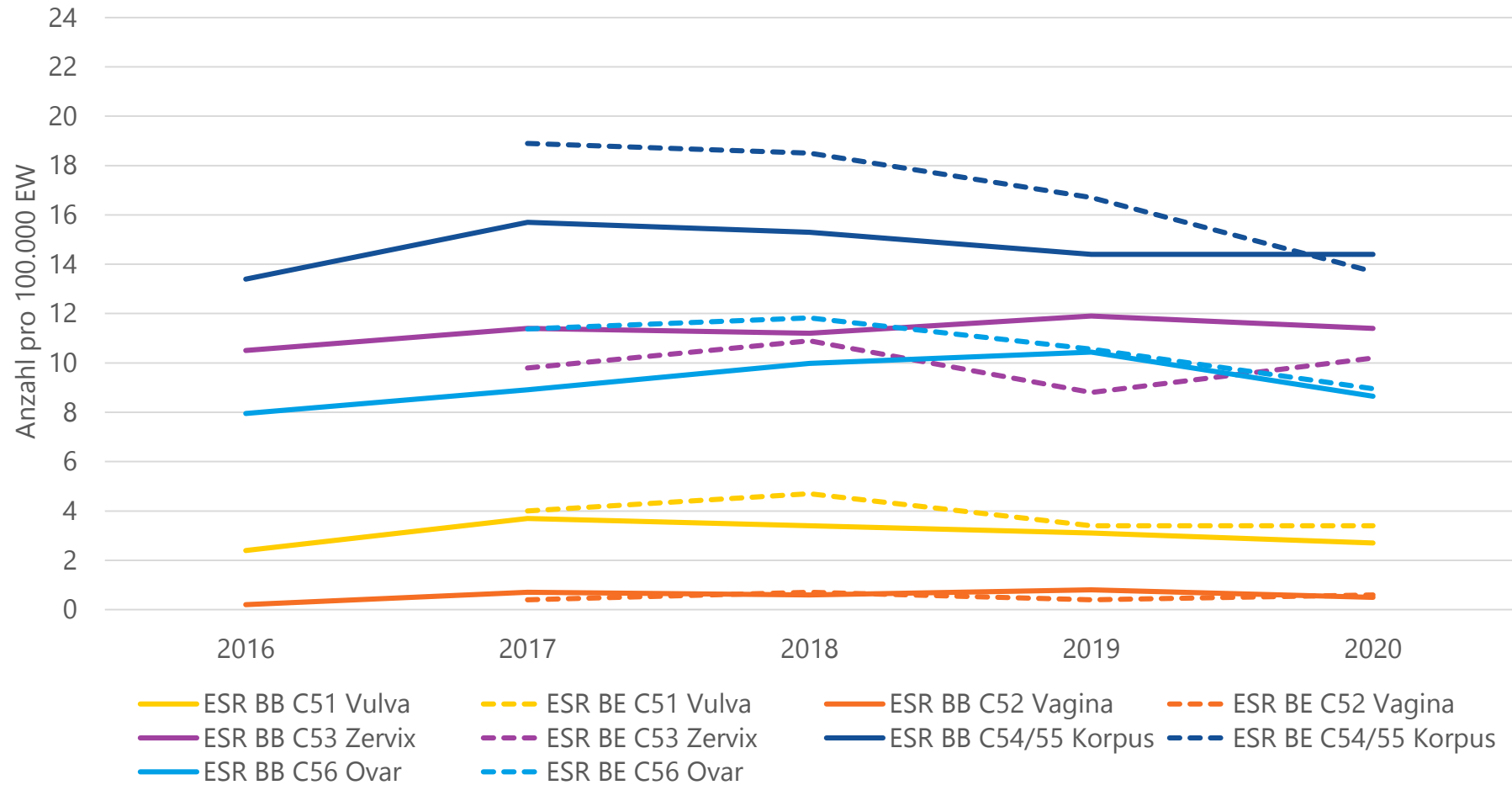

RKI, 2018
 C54/55: 15,9
 C56: 10,7
 C53: 8,6
 C51: 4,4
 C52: 0,6

Alter bei Diagnose, gynäkologische Tumoren

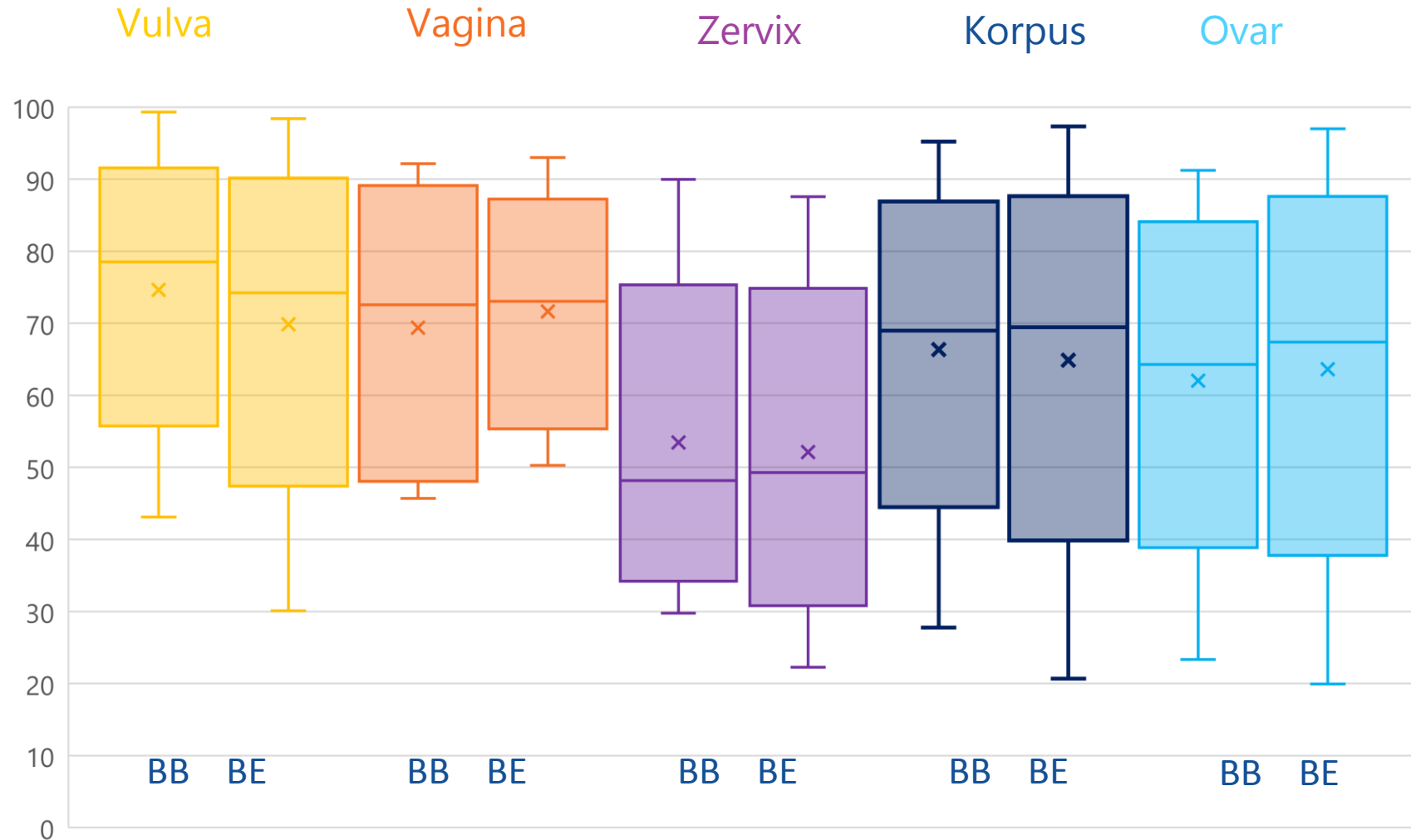

Stadien, gynäkologische Tumoren

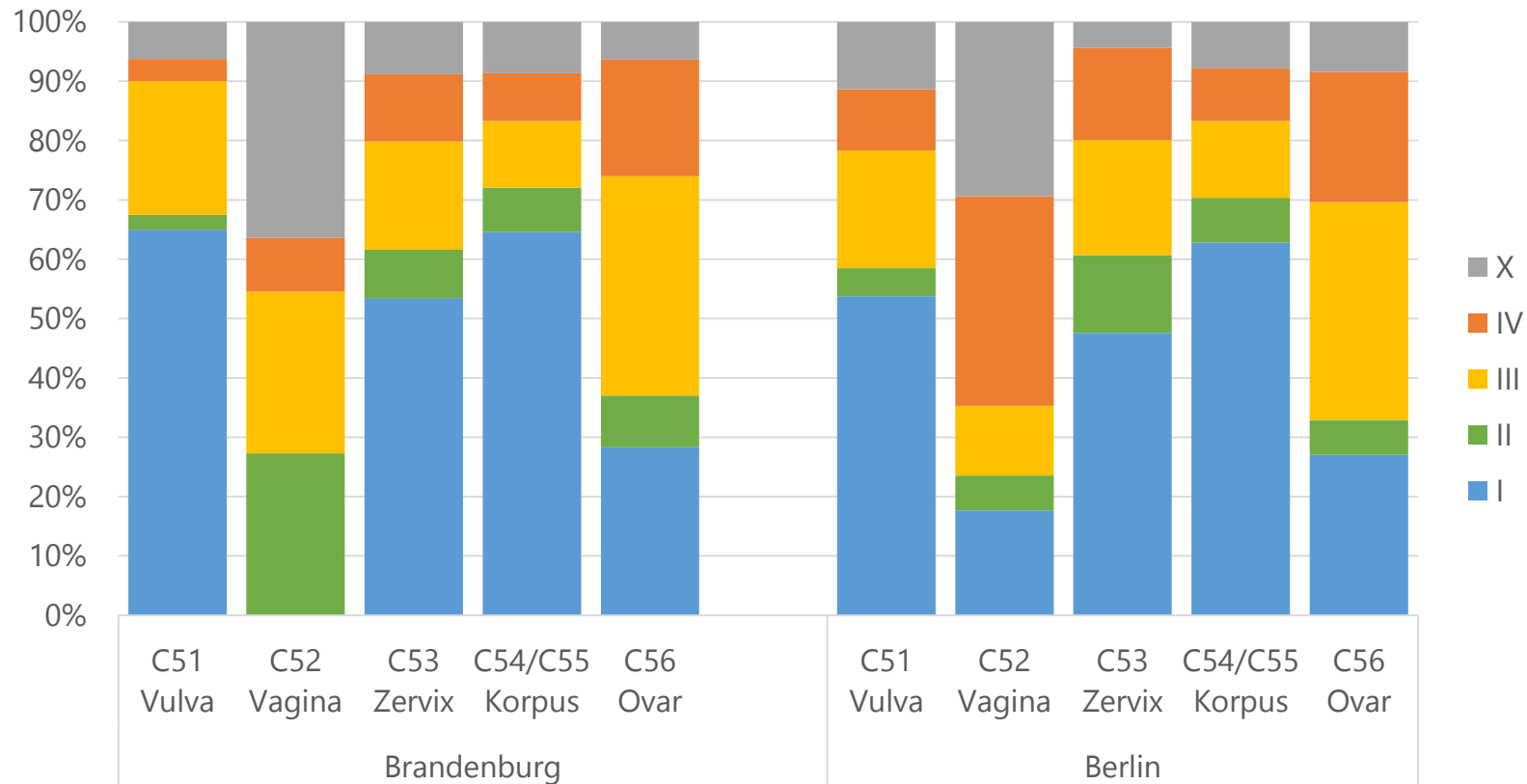

Relatives 5-Jahres-Überleben, gynäkologische Tumoren, Brandenburg

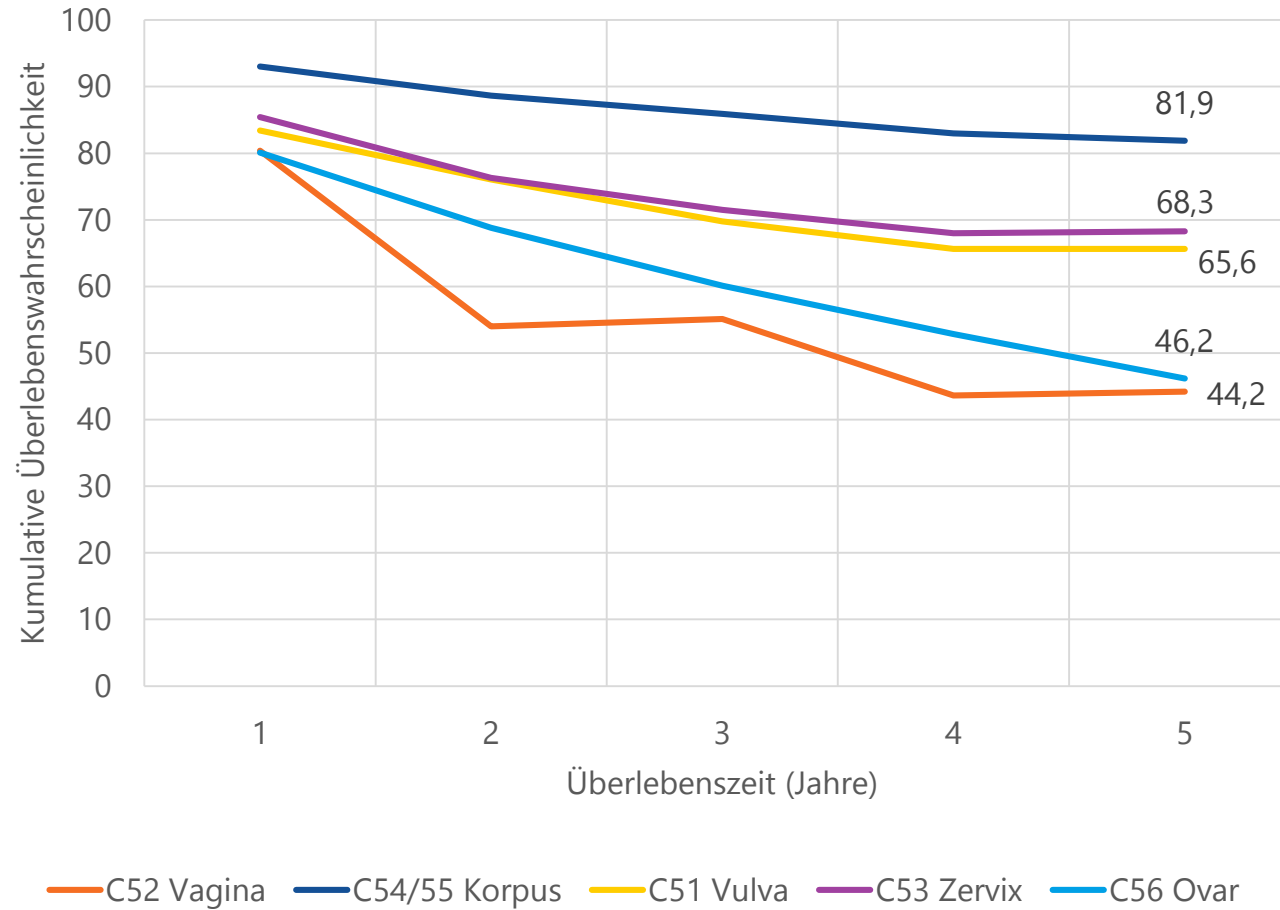

Fazit

- Karzinom der Brustdrüse ist die häufigste Krebserkrankung bei Frauen in Brandenburg und Berlin.
- 2020 lag der Anteil bei Frauen in Brandenburg und Berlin bei 32,4% und 33,2%, bei Männern bei 0,3% und 0,2%.
- Das Überleben liegt nach 5 Jahren bei Mammakarzinomen bei >90%, was möglicherweise auf das Mammographie-Screening zurückgeführt werden kann und die Mammakarzinome bei Diagnose niedrige Stadien aufweisen (ca. 80%)
- Die häufigste gynäkologische Krebserkrankung sind Korpuskarzinome.
- Das mediane Erkrankungsalter bei Zervixkarzinomen liegt in Brandenburg bei 48 Jahren und in Berlin bei 49 Jahren und ist niedriger im Vergleich zu den anderen gynäkologischen Tumoren.
- Das Überleben ist bei Karzinomen des Ovars und der Vagina am schlechtesten.

**Vielen Dank für die
Aufmerksamkeit**

