



Herzlich willkommen!

Entitätenspezifische Qualitätskonferenz des KKRBB
zum Pankreaskarzinom

20. November 2024

KLINISCH-EPIDEMIOLOGISCHES KREBSREGISTER BRANDENBURG-BERLIN



Zentralstelle am Standort der Landesärztekammer Brandenburg in Cottbus

QUALITÄTSKONFERENZEN 2024



Entitätenspezifische Qualitätskonferenz zum malignen Melanom

19. Juni 2024 | 16:00 – 18:00 Uhr
Onlineveranstaltung



Qualitätskonferenz des KKRBB – Fortschritt begleiten mit Krebsregisterdaten

9. Oktober 2024 | 16:00 – 18:00 Uhr
Onlineveranstaltung

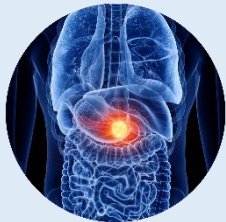

Entitätenspezifische Qualitätskonferenz zum Pankreaskarzinom

20. November 2024 | 16:00 – 18:00 Uhr
Onlineveranstaltung

RÜCKBLICK 2024



ERHÖHUNG DER MELDEVERGÜTUNG

„Vereinbarung über die Meldevergütungen für die Übermittlung klinischer Daten an klinische Krebsregister nach § 65c Absatz 6 Satz 4 SGB V“ vom **09.01.2024**

Die
Zahlbeträge
wurden erhöht!



| Meldeanlass | Alter Betrag | Neuer Betrag |
|--|--------------|----------------|
| Diagnosemeldung | 18,00 € | 19,50 € |
| histologische, zytologischen labortechnische oder autoptische Sicherung der Diagnose | 4,00 € | 4,50 € |
| Durchführung einer Operation, Beginn und Abschluss einer therapeutischen Maßnahme | 5,00 € | 9,00 € |
| Meldungen zur Änderung im Verlauf sowie die jährliche Kontrolluntersuchung | 8,00 € | 9,00 € |
| Todesmeldung | 8,00 € | 9,00 € |

Die Erhöhung gilt für alle Meldungen **ab dem Leistungsdatum 01.02.2024**.

Meldungen mit einem Leistungsdatum vor dem 01.02.2024 werden weiterhin mit den alten Beträgen abgerechnet.

UMSTELLUNG AUF OBDS 3.0

- Seit dem **30.06.2024** nimmt das KKRBB nur noch die **3.x.x-oBDS-Versionen** entgegen



- Fristsetzung erfolgte in Abstimmung mit dem Verbund der Landeskrebsregister
- Veröffentlichung des „Einheitlichen onkologischen Basisdatensatzes“ erfolgte bereits im Juli 2021
- XML-Schnittstelle im März 2022 veröffentlicht; langer Prozess der Implementierung
- In 2024 bereits Frist zu Einreichung neuer Vorschläge zum oBDS

NEUGESTALTUNG KKRBB WEBSITE



Bereich Krebsregisterdaten

- Erläutert Nutzungsformate der Daten:
 - Daten für Forschung
 - Patientenbezogene Rückmeldung
 - Rückmeldeberichte
 - Aggregierte Auswertungen

- Verzeichnet alle Berichte und Auswertungen des KKRBB und stellt diese zum Download bereit

AUSBLICK 2025



ANPASSUNG MELDEWEGE

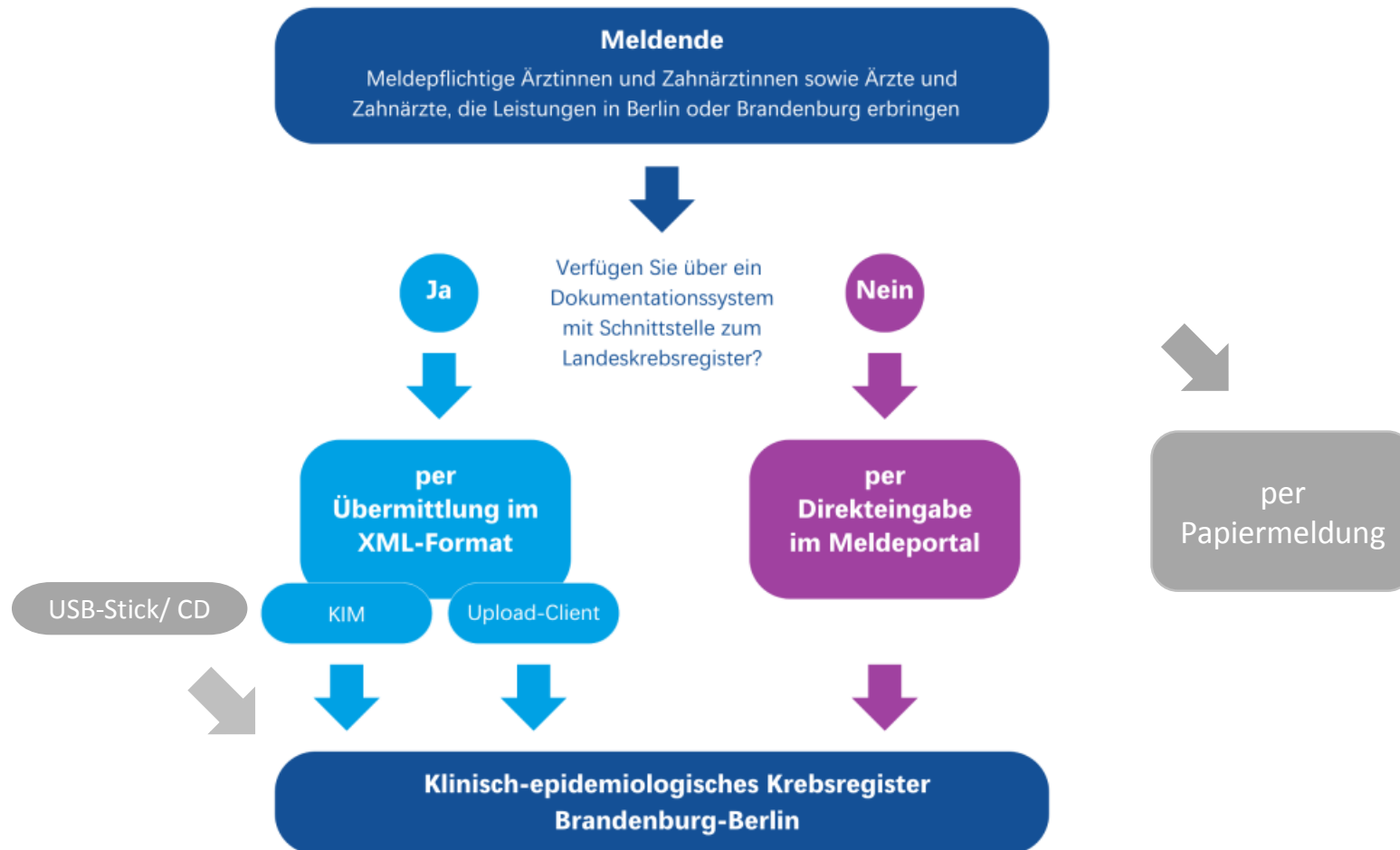

ENTWICKLUNG PAPIERMELDUNGEN

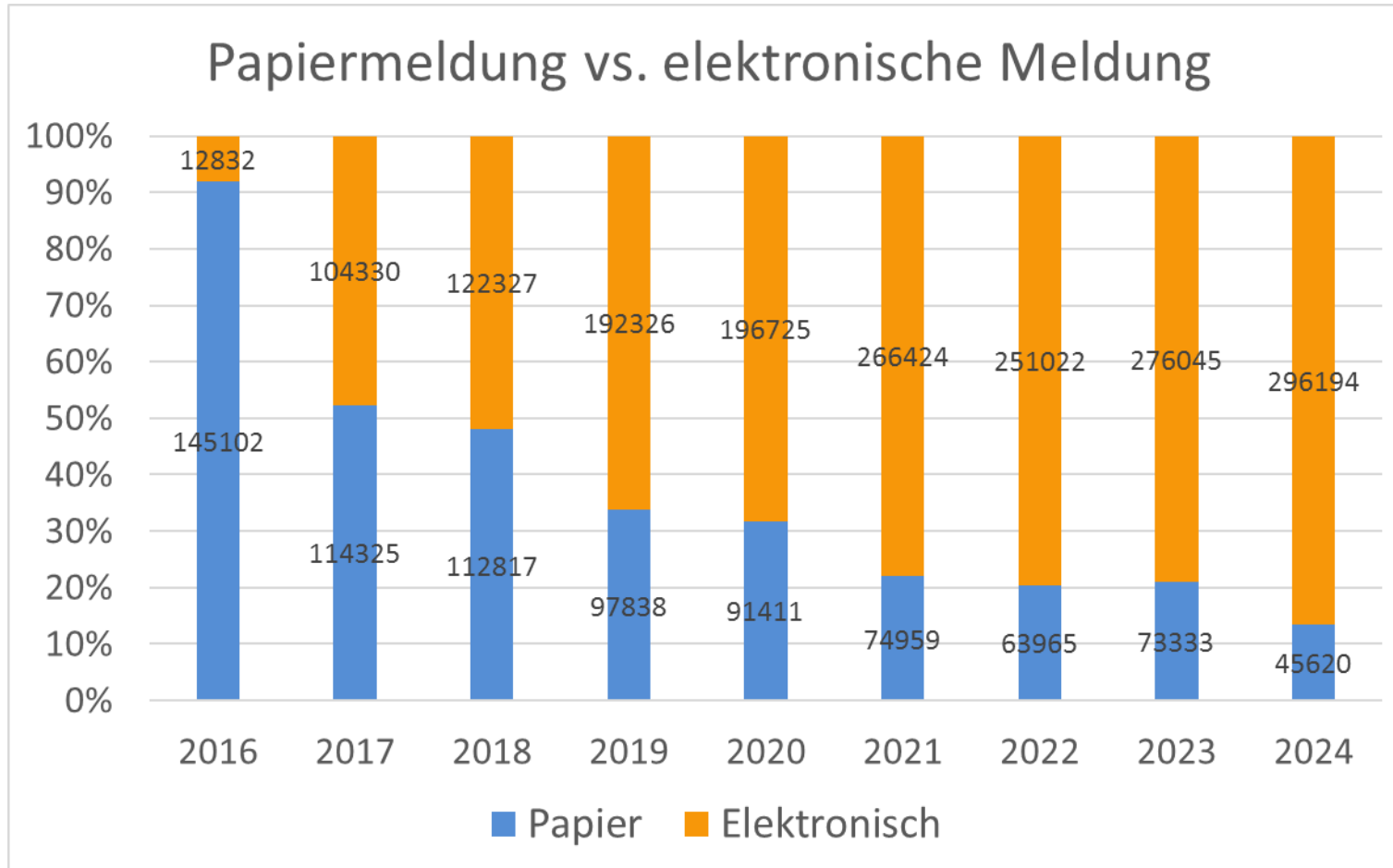

NEU: QUALITÄTSKREISE

- **Regionale Qualitätskonferenzen**
- **Kleiner Kreis:**
Ein Leistungserbringer (Krankenhaus oder anderer Leistungserbringer, Krankenhausverbund, Praxisgemeinschaft etc.) und das KKRBB, auf Wunsch auch Einladung zusätzlicher Kooperationspartner
- **Form:**
in Präsenz bei Leistungserbringer oder per Web einem Teilnehmerkreis im KH zugeschaltet
- **Inhalte:**
 - Basis: Besprechung des Rückmeldeberichtes
 - Zusätzlich: Vorab-Anfrage von Auswertungswünschen zu eigenen Zahlen
 - Darstellung der Auswertungen nach Leistungserbringern der Qualitätskonferenzen und Kennzeichnung des jeweiligen Krankenhauses
 - Auswertung von Qualitätsindikatoren der Leitlinie
 - Räumliche Versorgungsstrukturen (Versorgungsatlas)

EVALUATION DER KREBSREGISTER

- Evaluation der Krebsregister durch das IGES Institut
- Gesetzlich vorgesehener Evaluationsauftrag, GKV-Spitzenverband und Bundesländer sind gemeinsam Auftraggeber
- Ende 2024 / Anfang 2025 Befragung der Krebsregister und der Leistungserbringer
- Ziel: Überprüfung der Wirksamkeit der klinischen Krebsregistrierung
- Veröffentlichung Abschlussbericht 30.06.2026

TECHNISCHE HINWEISE

- Bitte schalten Sie stets Ihr Mikrofon stumm, sofern Sie nicht sprechen, um einen Hall zu vermeiden.
- Diskussionsrunden finden im Anschluss an die jeweiligen Fachvorträge statt. Bitte stellen Sie Ihre Fragen nach den Vorträgen. Zwischendurch steht Ihnen die Chatfunktion für Fragen und Anregungen zur Verfügung.
- Melden Sie bitte eine Frage oder Wortmeldung über die Handzeichen-Funktion an:
 - Im Teilnehmerbereich klicken Sie hierfür neben Ihrem Namen auf 
 - Der Moderator wird Sie ankündigen und Ihnen das Wort erteilen. Anschließend können Sie das Handzeichen wieder senken.
 - Bitte stellen Sie sich kurz mit Namen und Zugehörigkeit vor, bevor Sie Ihre Frage formulieren.

PROGRAMM

Wissenschaftliche Leitung: Univ.-Prof. Dr. med. René Mantke

| | |
|-------------------|---|
| 16:00 - 16:15 Uhr | Begrüßung und Einführung Dr. rer. nat. Renate Kirschner-Schwabe KKRBB Geschäftsführerin |
| 16:15 - 16:45 Uhr | Daten des Krebsregisters Brandenburg-Berlin zum Pankreaskarzinom Dr. med. Constanze Schneider KKRBB Fachbereich Auswertung und Datennutzung |
| 16:45 - 17:15 Uhr | Totale Pankreatektomie in Deutschland - Wie gefährlich ist diese Operation? Univ.-Prof. Dr. med. René Mantke Universitätsklinikum Brandenburg an der Havel |
| 17:15 - 17:45 Uhr | Aktuelle und zukünftige Therapiemöglichkeiten des Pankreaskarzinoms – von Leitlinien über neue in-vitro Modelle bis hin zur Künstlichen Intelligenz Dr. med., M. Chem. Christopher Neumann Charité - Universitätsklinikum Berlin |
| 17:45 Uhr | Schlusswort |

QUALITÄTSKONFERENZEN 2025

Qualitätskonferenz innerhalb des Brandenburger Krebskongresses

14. März 2025 | 16:00 - 18:00 Uhr | Präsenzveranstaltung

Entitätenspezifische Qualitätskonferenz zu Lymphomen

18. Juni 2025 | 16:00 - 18:00 Uhr | Onlineveranstaltung

Entitätenspezifische Qualitätskonferenz zu HNO-Tumoren

Oktober 2025 | 16:00 - 18:00 Uhr | Onlineveranstaltung

Entitätenspezifische Qualitätskonferenz zu gastrointestinalen Tumoren

November 2025 | 16:00 - 18:00 Uhr | Onlineveranstaltung

KONTAKTMÖGLICHKEITEN

Dr. rer. nat. Renate Kirschner-Schwabe
renate.kirschner-schwabe@kkrbb.de

Dr. med. Constanze Schneider
constanze.schneider@kkrbb.de

Univ.-Prof. Dr. med. René Mantke
mantke.mhb@uk-brandenburg.de

Dr. med. M. Chem. Christopher Neumann
christopher.neumann@charite.de

Datenauswertung
datenauswertung@kkrbb.de

Melderbetreuung
melderbetreuung@kkrbb.de

Anfrage zu Forschungs Kooperation
forschungskooperation@kkrbb.de

**Vielen herzlichen
Dank für Ihre
Aufmerksamkeit!**